皮革景气指数——2020.02

主营业务收入、出口、利润均跌破过冷区间

中国皮革协会和中国轻工业信息中心联合发布2020年2月中轻皮革景气指数。2月份中轻皮革景气指数为63.45，低于去年同期水平。其中：主营业务收入景气指数60.74、出口景气指数67.84、利润景气指数50.81，均跌破过冷区间；资产景气指数为89.65，跌落至渐冷区间。

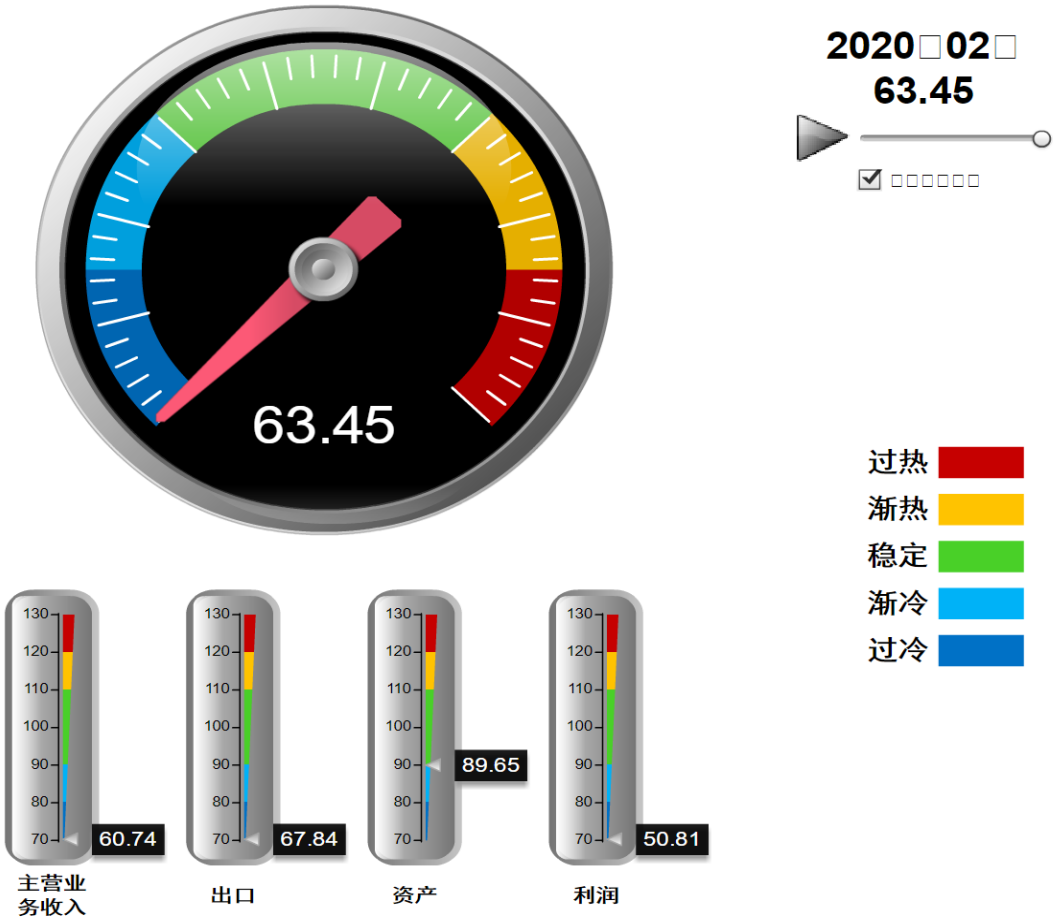

2020年2月中轻皮革景气指数为63.45，低于去年同期（88.11）水平，跌破过冷区间。

2019.2—2020.2月皮革行业景气指数变化态势

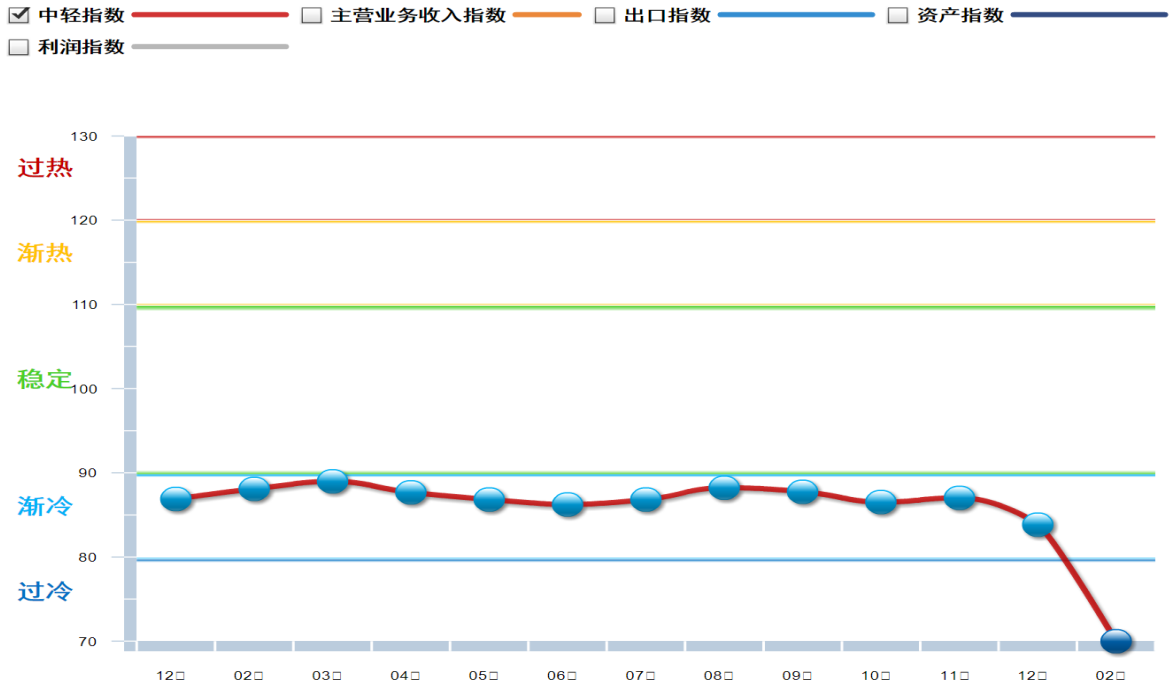

1、皮革主营业务收入景气指数

2020年2月皮革主营业务收入景气指数为60.74,低于去年同期(88.29)水平，跌破过冷区间。

2019.2—2020.2月皮革行业主营业务收入景气指数变化态势

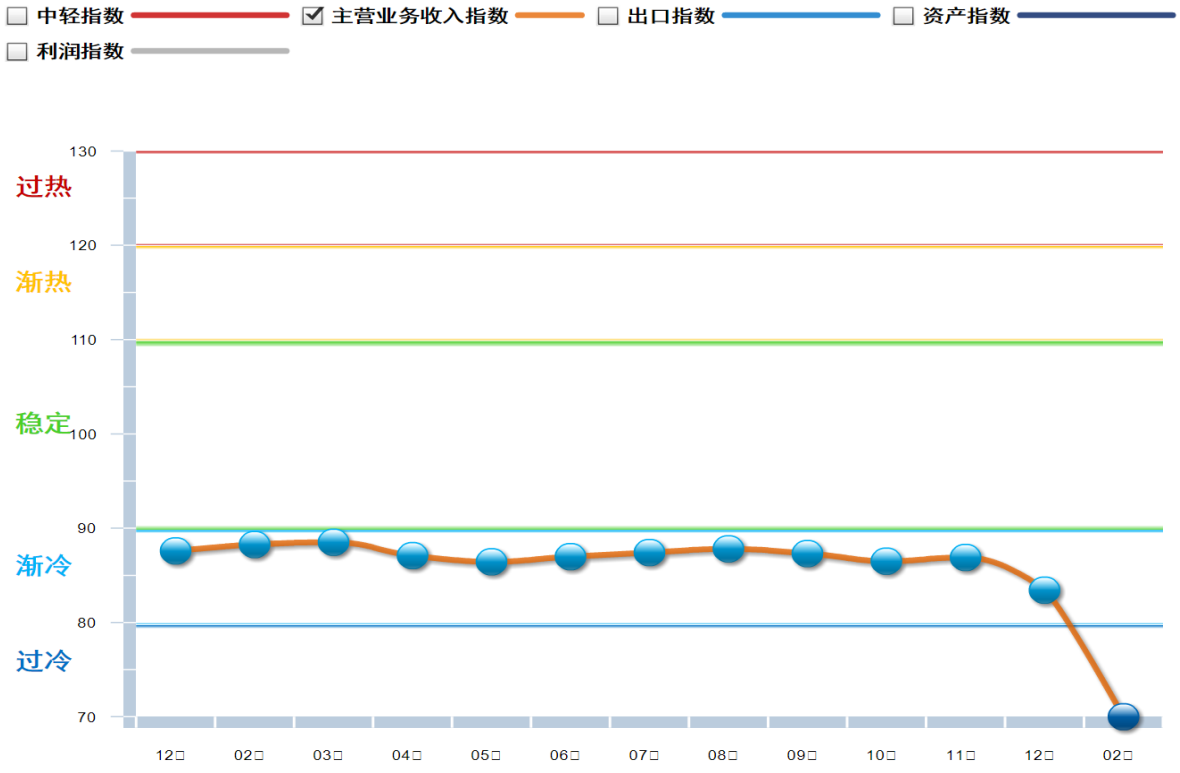

2020 年 2 月皮革出口景气指数为 67.84，低于去年同期（94.94）水平，跌破过冷区间。

2019.2—2020.2 月皮革行业出口景气指数变化态势

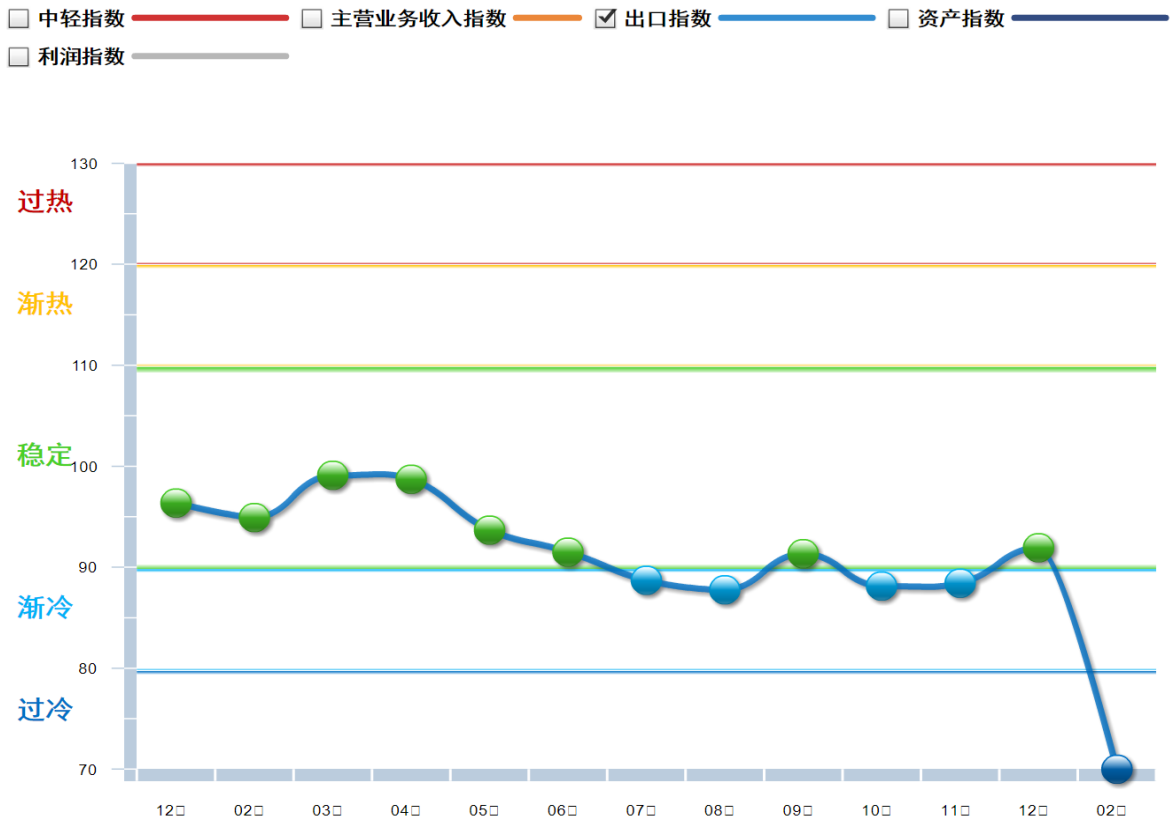

3、皮革资产景气指数

2020 年 2 月皮革资产指数为 89.65，高于去年同期（88.52）水平，再次跌入渐冷区间。

2019.2—2020.2月皮革行业资产景气指数变化态势

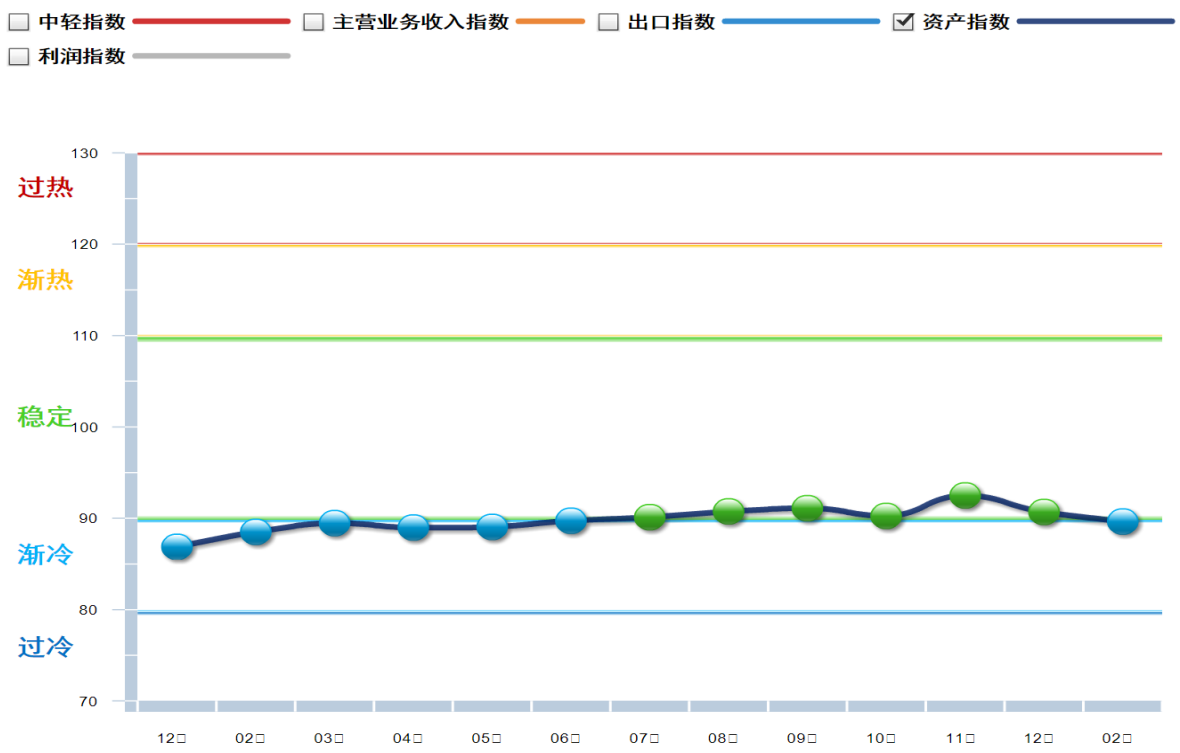

4、皮革利润景气指数

2020年2月皮革利润景气指数为50.81，低于去年同期（84.45）水平，跌破过冷区间。
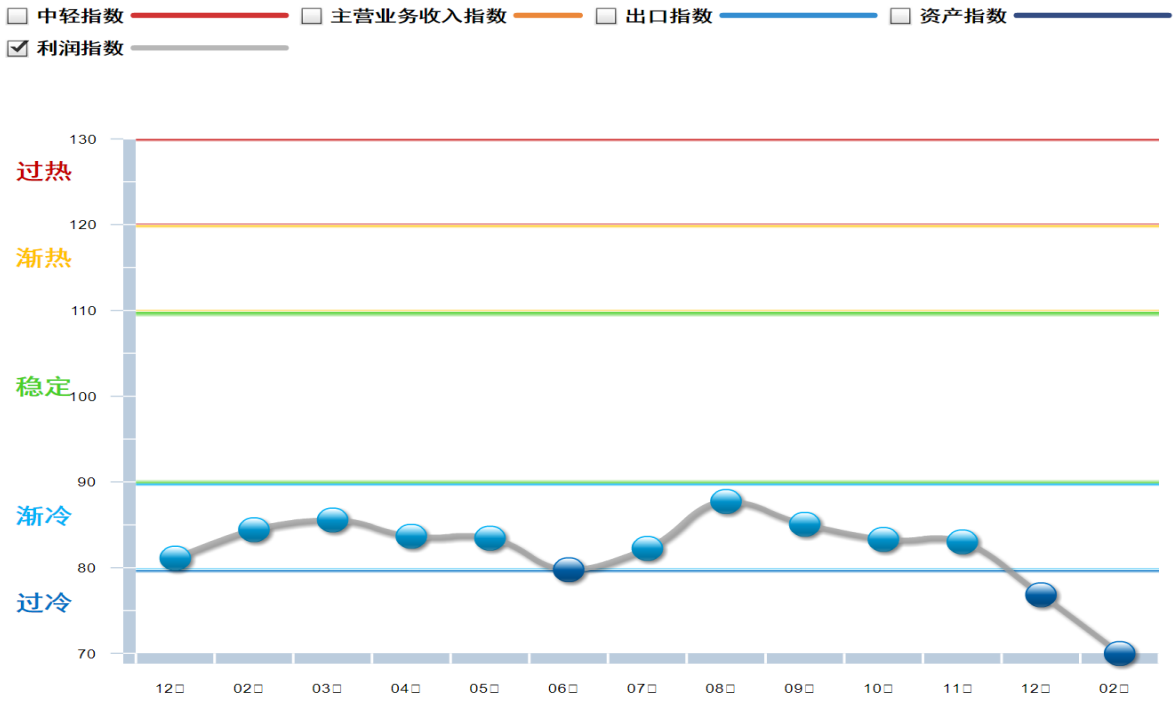
2019.2—2020.2月皮革行业利润景气指数变化态势